Konsart Nieruchomości
ul. Gen. Grota Roweckiego 27 a/U1
502 574 852
biuro@konsart.pl

MIESZKANIE NA SPRZEDAŻ

liczba pokoi: 3, pow. całkowita: 79,65 m^2,

SZCZECIN, CENTRUM

Cena **599 000** zł

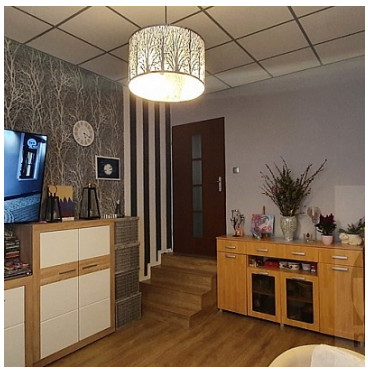

Na sprzedaż mieszkanie razem z lokalem handlowo-usługowym w dobrej lokalizacji .Do lokalu wejście bezpośrednio z ulicy.Lokal -21m2,wyposażony we wszystkie media.Połączony jest z mieszkaniem drzwiami.Mieszkanie 3 pokojowe,standard podstawoey oraz częściowo do remontu.Jeden pokój przechodni,na podłodze parkiet lub wykładzina, ściany gładzone pomalowane.
Łazienka z wanną, toaletą wykończona w starej glazurze i terakocie. Kuchnia z oknem,zabudową.Do lokalu przynależy piwnica ok-21m2.Nski czynsz mieszkanie 350zł-(280zł + 70zł lokal).Zpraszamy na prezentację.

Symbol	VSZ01366	Symbol SWO	110861

Konsart Nieruchomości
ul. Gen. Grota Roweckiego 27 a/U1
502 574 852
biuro@konsart.pl

Rodzaj nieruchomości	MIESZKANIE	Rodzaj transakcji	SPRZEDAŻ
Status	AKTUALNA	Rodzaj rynku	WTÓRNY
Cena	599 000 PLN	Cena w EURO	138 669 €
Cena w USD	150 469 $	Cena za m2	7 520 PLN
Opłaty dodatkowe	350 PLN	Kraj	POLSKA
Województwo	ZACHODNIOPOMORSKIE	Powiat	SZCZECIN
Gmina	SZCZECIN	Miejscowość	SZCZECIN
Prawobrzeże /lewobrzeże	LEWOBRZEŻE	Dzielnica - osiedle	CENTRUM
Powierzchnia całkowita	79,65 m^2	Rodzaj mieszkania	3-POKOJOWE
Rodzaj budynku	KAMIENICA	Rok budowy	1938
Standard	DO REMONTU	Materiał ścian	CEGŁA
Typ kuchni	Z OKNEM	Liczba pokoi	3
Piętro	parter	Liczba pięter	4
Źródło c.w.	PIEC GAZOWY	Ogrzewanie	C.O. ELEKTRYCZNE
Podpiwniczenie /piwnica	PIWNICA	Forma własności	WŁASNOŚĆ
Nr Licencji	6665		

Katarzyna Hołojuch-Pacuk
właściciel

+48 502 574 852
biuro@konsart.pl

Więcej ofert na stronie **www.konsart.pl**